

Las claves para entender el 8,9% de desempleo

INE: Cesantes suman 882 mil personas y empleo público vuelve a subir

Economista David Bravo (UC) sostiene que el panorama laboral continúa en deterioro y podría recuperarse en 2025.

Sergio Sáez F.

Continúa la emergencia laboral no declarada, según el director del "Centro de Encuestas y Estudios Longitudinales UC", David Bravo tras conocerse las cifras de empleabilidad entregadas por el Instituto Nacional de Estadísticas (INE): la tasa de desocupación se situó en 8,9% durante el trimestre móvil julio - septiembre de 2023, aumento de 0,9 puntos porcentuales en doce meses, transformándose así en el undécimo incremento anual después de continuas disminuciones desde marzo-mayo 2021.

Peró eso no es todo, Según Bravo es relevante mirar una batería de cifras que pueden ilustrar esta crisis en el mercado laboral.

1 . La primera es que actualmente hay 883 mil personas desocupadas y "faltan por recuperar 440 mil empleos para llegar a la situación que teníamos previo a la pandemia. Esa es prácticamente la misma cifra que teníamos en el trimestre móvil anterior. Lo más complejo es que esta emergencia que no es declarada no se aborda y no hay explicaciones por parte de las autoridades de Trabajo y de Hacienda", puntualiza el experto.

2 .-Un segundo aspecto que es remarcado por Bravo es la tasa de ocupación entregada hoy por el INE, que es de 55,5%. Esa cifra es la misma que tenía nuestro país en el trimestre móvil julio-septiembre, pero de 2010.

¿Qué significa eso? "Eso es un retroceso bien importante. Lo que tenemos hoy es lo mismo que teníamos hace 13 años y no deberíamos esperar resultados muy distintos si no afinamos el diagnóstico", explica.

3 .- Una tercera variable que llama a mirar el economista es el aumento en el empleo público que creció 13%, más que cualquier otro sector productivo (mirar recuadro). De acuerdo a las estadísticas, en un año el

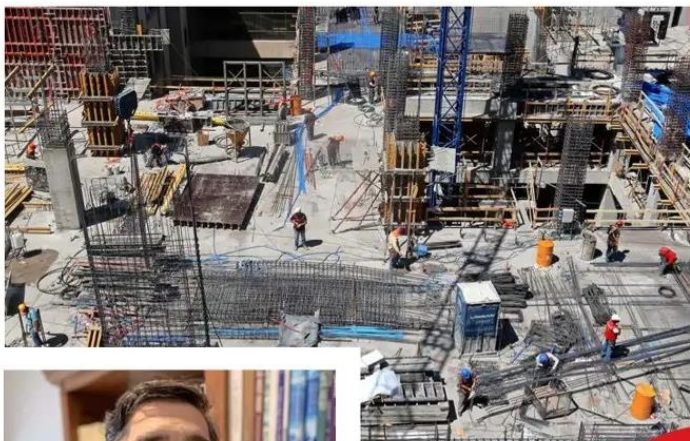

Lo más complejo es que esta emergencia que no es declarada no se aborda", **David Bravo**, académico UC.

empleo de este sector ha aumentado en 60 mil plazas, pero no existe información desagregada sobre las reparticiones que han sido favorecidas con este aumento en la empleabilidad.

"En el caso del sector público no se ha colaborado con el diagnóstico, porque hace seis o siete meses que este fenómeno se ha venido dando. Han pasado varios meses y habría sido útil tener datos censales en lugar de los datos entregados por el INE. Esa información podría entregarla Dipes", expone.

4 .- ¿Qué viene a mediano plazo? En septiembre se acabó el IFE Laboral, y de acuerdo al director del Centro de Encuestas y Estudios Longitudinales UC, el país se en-

Los sectores en detalle

Los sectores que contribuyeron al aumento fueron administración pública (13%), comercio (4,8%) y actividades de salud (9,9%); y los que presentaron los principales descensos fueron construcción (-6,8%), hogares como empleadores (-8,5%) y comunicaciones (-11,6%). Por categoría ocupacional incidieron positivamente las personas asalariadas formales (2,7%), asalariadas informales (3,4%) y trabajadoras por cuenta propia (0,9%).

Según la académica de la Escuela de Ingeniería Comercial de la U. de Las Américas, Patricia Esparza, otro elemento a analizar es en cuanto a género: "En el caso de las mujeres la tasa de desocupación es de 9,2% la cuál es mayor al 8,7% que representan los hombres".

60
 mil personas han sido contratadas en el Estado el último año.

cuentra en una situación peligrosa, "con generación de empleo estancada y con bajas proyecciones de crecimiento. Por eso lo más probable es que no veamos una recuperación de los empleos previos a la pandemia hasta 2025".

Dos miradas expertas sobre las cifras

La tasa de desempleo bajó a 8,9% en el trimestre terminado en septiembre. Si bien el mercado tenía una expectativa de un 9%, los expertos aún consideran que el panorama es delicado "No estamos en una situación cómoda, además si sumamos un ciclo inflacionario hasta principios de este año. Creemos que es bastante alarmante en el sentido que no estamos recuperando el empleo en el país en lo relacionado con la inflación, porque ésta tiene la prin-

cipal problemática de la pérdida del poder adquisitivo de las personas. Si éstas no encuentran empleo ven deteriora su calidad de vida y, al momento de no encontrar empleo, lo que pasa es que este poder de compra tampoco se está recuperando. Eso incidirá en los niveles de pobreza, bienestar y desarrollo", remarca el economista y académico de Postgrado U. Autónoma, Esteban Viani. El experto sostiene que una recuperación es compleja ya que sectores como la construcción aún se en-

cuentran rezagados y no hay "políticas económicas que vayan en la dirección de recuperar el empleo". El académico de la Facultad de Ingeniería y Ciencias Aplicadas de U. Andes, Javier Mella, sostiene que "si uno compara con los registros administrativos de cotizantes de AFP (...) se observa un mercado laboral débil, donde probablemente estemos en el peak de desempleo, ya que por estacionalidad, el verano ayuda a bajar esta tasa. Destaca además el dato de inactivos potencialmente activos que aumentó un 11,6% con respecto al mismo periodo del año anterior".